

DESPESAS ADMINISTRATIVAS E PREVIDENCIÁRIAS DO EXERCÍCIO DE 2018 - VALORES LIQUIDADOS

RECEITA PREVIDENCIÁRIA									
Ente	Data	Discriminação	Serv.	Contribuições		Deduções			Valor Recebido (Guia Rec.)
				Segurados	Empresa	Aux. Doença	Sal. Família	Sal. Maternidade	
Câmara Municipal			6	2.043,11	3.471,48	0,00	0,00	0,00	5.514,59
	22.04.20	Pagamento da GRCP 01/2018	6	2.043,11	3.471,48	0,00	0,00	0,00	5.514,59
									0,00
									0,00
Prefeitura Municipal			2	300,58	510,71	0,00	0,00	0,00	811,29
	23.01.20	Pagamento da GRCP 01/2018 - TR	2	300,58	510,71	0,00	0,00	0,00	811,29
									0,00
									0,00
									0,00
									0,00
									0,00
									0,00
									0,00
									0,00

Outras Receitas		0,00
	Compensação Financeira INSS	0,00
	Transferências	0,00
	Parcelamentos	0,00

Consignações		2.538,09
	Inativos	2.232,08
	Pensionistas	306,01

RENDIMENTOS DE INVESTIMENTOS			290.371,52	
	31.01.20	Banco do Brasil	Renda Fixa	187.089,24
	31.01.20	Caixa Econômica Federal	Renda Fixa	103.282,28

DESPESAS PREVIDENCIÁRIAS				107.147,18
	31.01.20	Folha de pagto aposentados	49	93.038,51
	31.01.20	Folha de pagto pensionistas	9	14.108,67

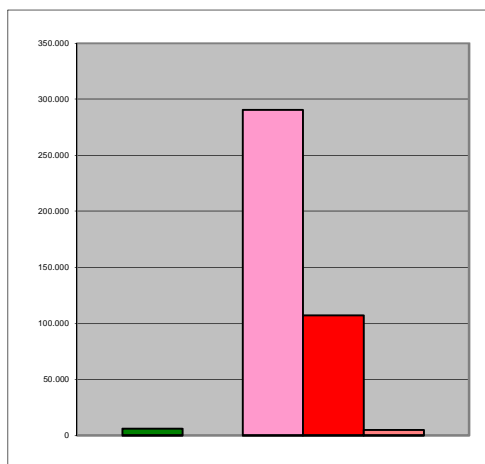

DESPESA ADMINISTRATIVA	4.731,42
Assessoria Jurídica	0,00
Cálculo Atuarial	0,00
Consumo de Água Tratada	0,00
Consumo de Energia Elétrica	0,00
Comunicações (Telefone, Telex e Telegrama)	0,00
Despesas Bancárias	971,42
Despesas com Fotocópias	0,00
Fotocópias e Encadernações	0,00
Locação de Sistemas (Contabilidade/Folha)	0,00
Locação de Sistemas Previdenciário	0,00
Materiais de Expediente	0,00
Material de Consumo	0,00
Manutenção e Reparos de Maq./Equip.	0,00
Obrigações Tributárias e Contributivas (PASEP)	0,00
Passagens e Despesas com Locomoção	0,00
Perícias Médicas	660,00
Certificado Digital	0,00
Assessoria Contábil	1.500,00
Assessoria de Investimentos	0,00
Vencimentos e Vantagens Fixas - Pessoal	0,00
Assessoria Previdenciária	1.600,00
Inscrição Exame CPA-10	

PATRIMÔNIO (AQUISIÇÕES/BENFEITORIAS)	0,00
Imóveis	0,00
Móveis	0,00
Equipamentos	0,00

RESULTADO MENSAL	184.818,80
(+) Receita Previdenciária	6.325,88
(+) Outras Receitas	0,00
(+) Rendimentos de Investimentos	290.371,52
(-) Despesas Previdenciárias	107.147,18
(-) Despesas Administrativas	4.731,42
(-) Patrimônio	0,00

Saldo do Mês Anterior	24.220.177,23
------------------------------	----------------------

ACUMULADO	24.404.996,03
------------------	----------------------