



**ESTADO DE MATO GROSSO**  
**PREFEITURA MUNICIPAL DE JUARA**

**Lei Municipal nº 2.666, de 20 de outubro de 2017**

Autor: Vereador Eraldo Markito

**Dispõe sobre a denominação da rua constante na Planta Oficial da Cidade de Juara-MT e dá outras providências.**

A Prefeita do Município de Juara, Estado de Mato Grosso, faz saber que a Câmara Municipal aprovou e eu sanciono a seguinte Lei:

Art. 1º Fica denominada de Rua Arlindo da Luz Pereira, a pista de rolamento compreendida entre a Avenida Ayrton Senna e a Avenida Antares do loteamento Cruzeiro do Sul, constante na Planta Oficial da Cidade de Juara-MT.

Art. 2º Esta Lei entra em vigor na data de sua publicação, revogada as disposição em contrário.

Governo Municipal de Juara, Estado de Mato  
Grosso, 20 de outubro de 2017.

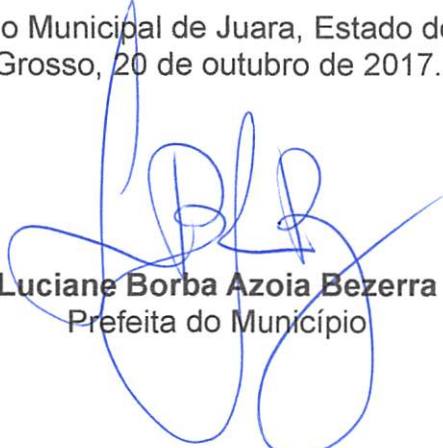

**Luciane Borba Azoia Bezerra**  
Prefeita do Município



**ESTADO DE MATO GROSSO**  
**Prefeitura Municipal de Juara**  
**Secretaria Municipal de Cidade**



**PLANTA DE SITUAÇÃO**  
**Esc: 1:2500**

Conteúdo:	Assunto:	Data:	Folha:
<b>MEMORIAL DESCR.</b>	<b>DESCRIÇÃO</b>	<b>Outubro - 2017</b>	<b>01 / 02</b>
Área: RUA ARLINDO DA LUZ PEREIRA EXTENSÃO 232,00M/L	Rua Arlindo da Luz Pereira ligando a avenida Antares a avenida Ayrton Senna, próximo ao bairro Cruzeiro do Sul, na Zona de expansão do perímetro urbano da cidade de Juara no Estado de Mato Grosso Grosso.	local: Cordenadas: Inicial: 11° 16'18.51"S e 57°29'26.87"O Final: 11° 16'11.44"S e 57°29'23.16"O	
Resp. técnico			

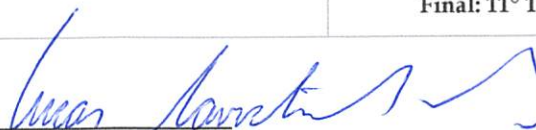
  
Lucas Cavichioli Alves

ENGENHEIRO CIVIL CREA-MT 025098



**ESTADO DE MATO GROSSO**  
**Prefeitura Municipal de Juara**  
**Secretaria Municipal de Cidade**

**IMAGENS ILUSTRATIVAS DA LOCALIZAÇÃO**

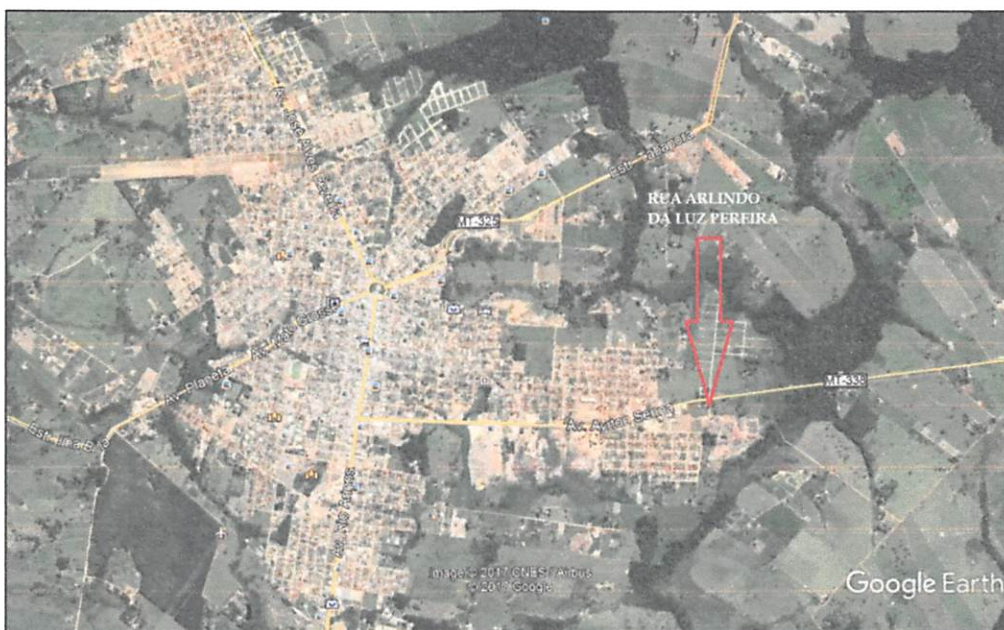

Conteúdo:	Assunto:	Data:	Folha:
<b>MEMORIAL DESCR.</b>	<b>DESCRIÇÃO</b>	<b>Outubro - 2017</b>	<b>02 / 02</b>
Área: RUA ARLINDO DA LUZ PEREIRA EXTENSÃO 232,00M/L	Rua Arlindo da Luz Pereira ligando a avenida Antares a avenida Ayrton Senna, proximo ao bairro Cruzeiro do Sul, na Zona de expansão do perimetro urbano da cidade de Juara no Estado de Mato Grosso.	local: Cordenadas: Inicial: 11° 16'18.51"S e 57°29'26.87"O Final: 11° 16'11.44"S e 57°29'23.16"O	
Resp. técnico			

Lucas Cavichioli Alves

ENGENHEIRO CIVIL CREA-MT 025098